Автор: Administrator
20.03.2014 16:03

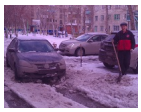

Впервые за свою сознательную жизнь я вижу столь ужасающе грязный, запущенный, серый Омск. Дороги – даже центральные – окончательно превратились в «стиральные доски», объехать немыслимое количество ям просто невозможно, межквартальные проезды оказываются неприступными для автолюбителей, в том числе, и для такси, спецтехники – «скорой помощи», машин МЧС и полиции…

Лопата рядом с водителем – сегодня в Омске это необъемлемый атрибут грамотного автолюбителя. Иначе проехать по утопающим в снежно-грязевой жиже междомовым проездам «мегаполиса» просто не возможно. Беспомощно проваливаются в канавы и рытвины, садятся на «брюхо» не только дамский модельный ряд авто, но и хваленые кроссоверы с 4 WD.

В Советском округе предприимчивые мужички устроили на весеннем экстриме своеобразный бизнес. Они с лопатами стоят вдоль непроездных кварталов в готовности помочь очередному горе-водителю. Попав в переплет на легком «гужевом» транспорте, прошу помощи и я:

- Здесь вас, таких, в день «садится» штук двадцать-тридцать. Кто спасибо говорит искренне за помощь, а кто и сотню-другую даст, - делится впечатлением от «бизнеса» омич Валерий.

Создается впечатление, что дороги просто никто ни разу не чистил. В ходе совместных спасательных работ узнаю, что оплату за дворника местная Управляющая компания взимала регулярно и в полном объеме.

Потеряв полчаса времени НЕ на ровном месте (!), спешу по делам – правда, уезжая, сделал фото следующего водителя, который не сумел преодолеть полосу весенних препятствий – ожидать не пришлось ни минуты. Видимо, сегодня опять «бизнес» у Валеры прет по полной!

…Наверное, уже так, для себя, в очередной раз риторически вопрошаю в воздух, а куда смотрят те же Госжилинспекция, прокуратура, доблестные антикоррупционные службы?! Мошенничество чистой воды! Люди заплатили деньги за то, чтобы проживать в минимально человеческих условиях, но и этого их лишают. Нагло, беспардонно, издевательски… Средства за чистоту улиц успешно «освоены», а вот услуга не получена – чем не повод для прокурорской проверки?! Ведь, по логике, за товар ненадлежащего качества деньги обязаны вернуть потребителям… Или в омском ЖКХ действуют иные законы?!

Александр Грасс,

независимый журналист

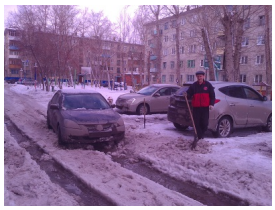

Так и сидел бы до вечера, благо мужик у нас сметливый и предприимчивый. Уже тут как тут - готов помочь!

Всего-то полчасика работы...

Я еще не успел отъехать, а уже очередная "засада". С 4 WD!!!

Мужики у Хитрого рынка решили объехать пробку по дворам. Наивные как дети!!!

Стандартное "качество" работы омских управляющих компаний наглядней всего ощущается весной

Вот такими должны быть дворы в нашем городе весной. Но это единственный пример на целый микрорайон...