Автор: Administrator
14.01.2017 05:25

Замначальника УМВД России по Омской области Сергея Клевакина приговорили к 4-м годам колонии строго режима и штрафу в размере 500 тысяч рублей

Октябрьский районный суд г.Омска со второго захода все-таки признал подсудимого Клевакина С.Н. виновным «в получении взятки в особо крупном размере» и осудил высокопоставленного омского полицейского к реальному сроку лишения свободы и штрафу (дело №1-12/2017 (1-325/2016), судья Александр Матыцин, см. https://octobercourt--oms.sudrf.ru/modules.php?name=sud_delo&srv_num=1&name_op=case&case_id=148205028&result=1&delo_id=1540006&new
)

Что было ожидаемо.

В Октябрьском районном суде Омска состоялось провозглашение приговора по скандальному уголовному делу «полковника полиции Сергея Клевакина».

Интригу финальному акту судебного процесса придавали сразу несколько пикантных деталей, выходящих за пределы конкретного уголовного разбирательства.

Замначальника УМВД России по Омской области, курирующий вопросы материального обеспечения ведомства, уже успел побывать в СИЗО. Он был арестован на стадии

следственных действий и пробыл под стражей вплоть до неожиданного оправдательного приговора суда первой инстанции (дело № 1-18/2016 (1-519/2015), судья Евгений Балацырь, см. https://octobercourt--oms.sudrf.ru/modules.php?name=sud_delo&srv_num=1&name_op=case&case_id=148204877&result=1&delo_id=1540006&new).

Освобожден Клевакин был в зале суда под аплодисменты и жаркие объятия защиты и близких. Впрочем, коллегия Областного суда оправдательный вердикт отменила и направила дело «на новое рассмотрение в новом составе суда».

Указав на ошибки судьи.

Адвокатом господина Клевакина и в первом, и во втором процессе является известная в Омске юристка Наталья Романовская.

К сожалению (а может, к счастью), высокопоставленные и платежеспособные доверители этого защитника все чаще оказываются за решеткой (еще один экс-клиент госпожи Романовской бизнесмен Олег Золотов за неделю до Нового года осужден к 5,5 годам колонии Большеулуйским районным судом (Красноярский край) «за мошенничество в особо крупном размере» https://uluy--krk.sudrf.ru/modules.php?name=sud_delo&name_op=case&case_id=229108881&result=1&new=&delo_id=1540006&srv_num=1 и для него это только начало больших жизненных проблем, так как силовики и налоговики передали в суд еще два криминальных эпизода, где он – главный фигурант).

Ранее к реальному сроку были приговорены и другие статусные подопечные Романовской – замминистра облправительства Михаил Тюфягин и его зять Норик Сароян.

Список открыт…

Общественная защитница полковника Клевакина – его экс-коллега по УМВД Ольга Хрипля сейчас в ранге «управляющей ТСЖ» штурмует Октябрьский суд (гражданскую инстанцию) с идеей банкротства Товарищества собственников жилья «Уют 36Б».

Две десятиэтажки по улице 4-я Транспортная, введенные в эксплуатацию в 2010 году за счет средств милицейского ведомства, «вдруг» угодили в долговую яму, из которой так и не смогли выкарабкаться. Ситуация покрыта мраком и взаимными упреками трех руководителей ТСЖ. Впрочем, достоверно известно, что товарищество с подачи госпожи Хрипли ввергают в страшную по своим последствиям процедуру… «оздоровления» (банкротства). Для России это нонсенс, которому еще не дали юридическую и идеологическую оценку.

И это неоднозначное в правовом и моральном плане и антигосударственное, как мне кажется, по сути, решение управляющей удалось продавить в суде первой инстанции. Пока. Видимо, теневыми лоббистами здесь выступают идеологи местных управляющих компаний (аффилированных с экс-силовиками), которым ТСЖ и самоуправление жителей Омска –

как кость в горле.

Более года в нашем регионе бушуют и кипят самые настоящие страсти вокруг рядовых полицейских, которых, как правило, ранее неоднократно судимые граждане голословно обвиняют в пытках, избиениях, принуждениях, мошенничестве.

Что удивительно, стражей порядка массово признают виновными и осуждают. Одних - условно, а кого и реально.

Уже понятно, что это не случайность и не простое совпадение. Скорее всего, для вызволения из-за решетки господина Клевакина (и еще парочки «полковников», чьи суды впереди - !) была организована целая «оперативно-информационная кампания». В ее рамках создание благоприятного отвлекающего криминального фона – было четко продуманной спецоперацией, в которую, сами того не ведая, угодили с десяток офицеров и рядовых сотрудников полиции, а также совершенно посторонние граждане. За компанию. Для отвлечения внимания.

Общественности и СМИ.

ДЕЛО	
Производство в суде первой инстанции	
Дата поступления	14.06.2016
Дело находится в производстве судьи	Матыцин Александр Александрович
Дата рассмотрения дела	12.01.2017
Результат рассмотрения по делу	Вынесен ПРИГОВОР

[redacted]

[redacted] л и

[redacted]

Производство по уголовным делам

ДЕЛО № 1-12/2017 (1-325/2016;)

ДЕЛО | ДВИЖЕНИЕ ДЕЛА | **ЛИЦА**

ЛИЦА	
Сведения о лице	
ФИО	**Перечень всех статей (по**
Клевакин С.Н.	ст.286 ч.3 п.в; ст.290 ч.6 УК РФ

[redacted]

В Омске взят под стражу в зале суда еще один «настоящий полковник»

Автор: Administrator
14.01.2017 05:25

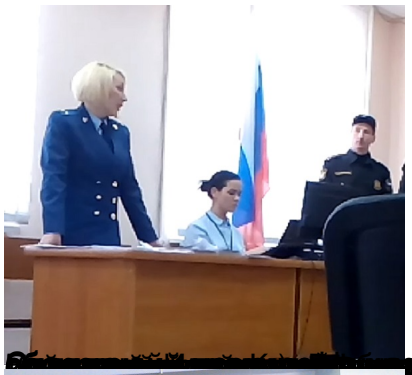

Вам понравилась наша публикация?!

Вы можете поддержать
независимое СМИ,

Пополнив счет телефона редакции:

8-923-676-31-73

На любую сумму…