Автор: Administrator
26.02.2018 09:11

**Российские хоккеисты буквально с боем в овертайме вырвали победу в финале у соперников из Германии…**

Между тем, статистика на матч, как и первый тайм обнадеживали: из 15-ти встреч сборных между собой в 14-ти победу праздновала

сборная России.

К тому же, уже на последних минутах первого тайма («в раздевалку») наши

повели в счете.

Сенсация Олимпийского турнира – Сборная Германии лишь еще более собралась и

благодаря планомерно нагнетаемому в ледовом периметре «бури и натиску» отыгралась в середине

второго тайма.

Самая драматичная часть финала случилась в третьем периоде

ледовой феерии.

Один из комментаторов чуть позже очень точно назвал ее «валидольной». Видимо, по тому воздействию на сердечную мышцу, которое российские хоккеисты допустили в адрес своих

миллионов болельщиков.

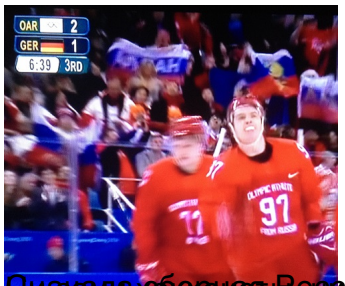


Оказалось, сборная России вышла вперед – 2:1. Но порадоваться толком не успели.

Через пару десяток секунд после розыгрыша шайбы в центре ледовой площадки счет...

Ассистент смотрит 3:2. Небольшим минуты до конца основного времени матча немцы

Наши "в атаке". К "валидолу" –

Зритель. Небольшим минуты до финальной сирены с поля удаляют нашего хоккеиста

Наши ребята, конечно, сняв вратаря, в третий раз российская дружина находит в себе силы

Пух-нравный начать все с начала.

Игроки [illegible] овертайм. Который предполагает выяснение отношений до первого

Игроки Сборной России 20-километрафона случился. Щелчок с лету нанес самый молодой

Хейдин [illegible] вложился в удар, что буквально прошил сетку немецкой команды золотой

Немцы были шокированы, подавлены, разбиты. Выглядели растерянными

Зато можно было видеть, какое ликовала наши

на ледну

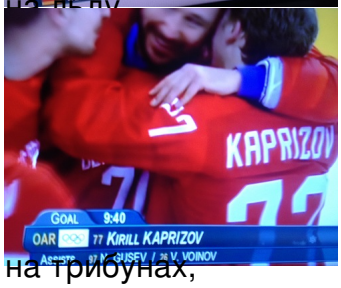


на трибунах,

Автор: Administrator
26.02.2018 09:11

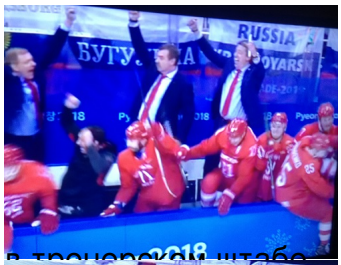

**Спортсмены сборной России и Алексей Андра Грасса»**