Автор: Administrator
19.10.2022 11:13

Вокруг «частичной мобилизации» и «привязанному» к ней палаточному городку в поселке Черемушки Омского района Омской области наблюдается целый шквал слухов и домыслов – что из них правда, а что ложь?!

Просьбы написать «про частичную мобилизацию» стали поступать на редакционный вотсап www.ОМСК-ПРАВО.РФ с первых дней подписания соответствующего Указа Президента России Владимира Путина.

Звонили в основном омичи, но были и жители Алтая, Томска, Тюмени, Новосибирска, Хакассии…

Видимо, это те регионы, чьи парни были призваны защищать интересы Родины и прибыли в расположение омских учебных центров

Минобороны.

Автор: Administrator
19.10.2022 11:13

[illegible] проблемой

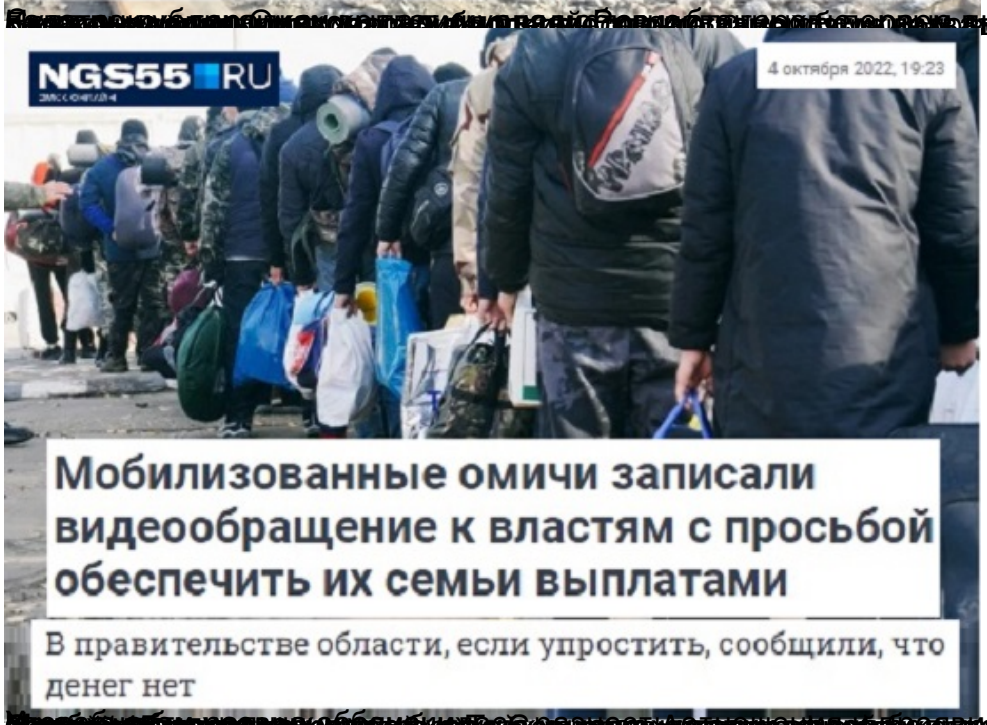

[illegible]

Автор: Administrator
19.10.2022 11:13

Автор: Administrator
19.10.2022 11:13

Автор: Administrator
19.10.2022 11:13

своей

Автор: Administrator
19.10.2022 11:13

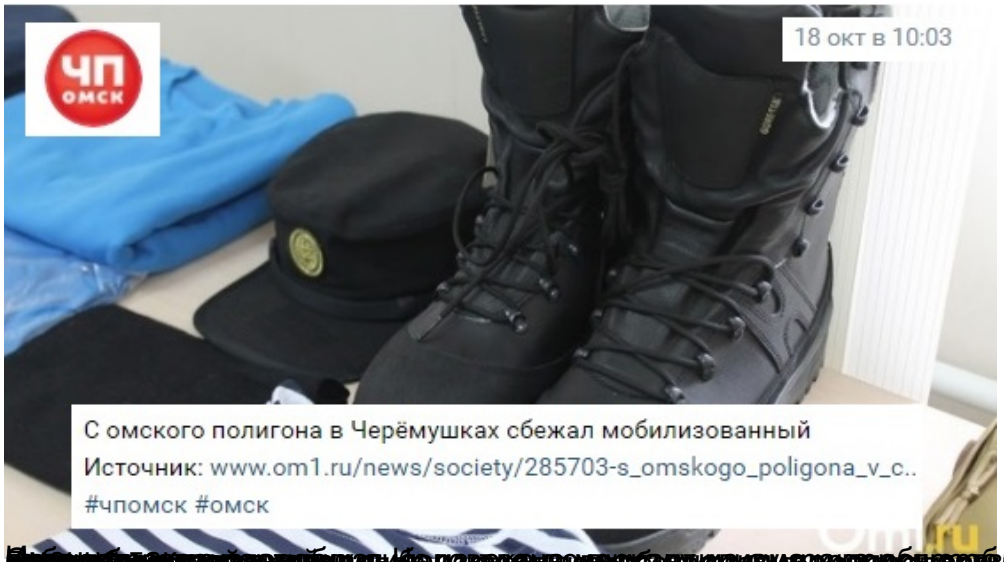

Автор: Administrator
19.10.2022 11:13

[illegible] Черемушки, так

[illegible] одним из отрезков пути

Автор: Administrator
19.10.2022 11:13

[illegible]

[illegible] такая же,

Автор: Administrator
19.10.2022 11:13

Автор: Administrator
19.10.2022 11:13

ого

нет

Автор: Administrator
19.10.2022 11:13

Автор: Administrator
19.10.2022 11:13

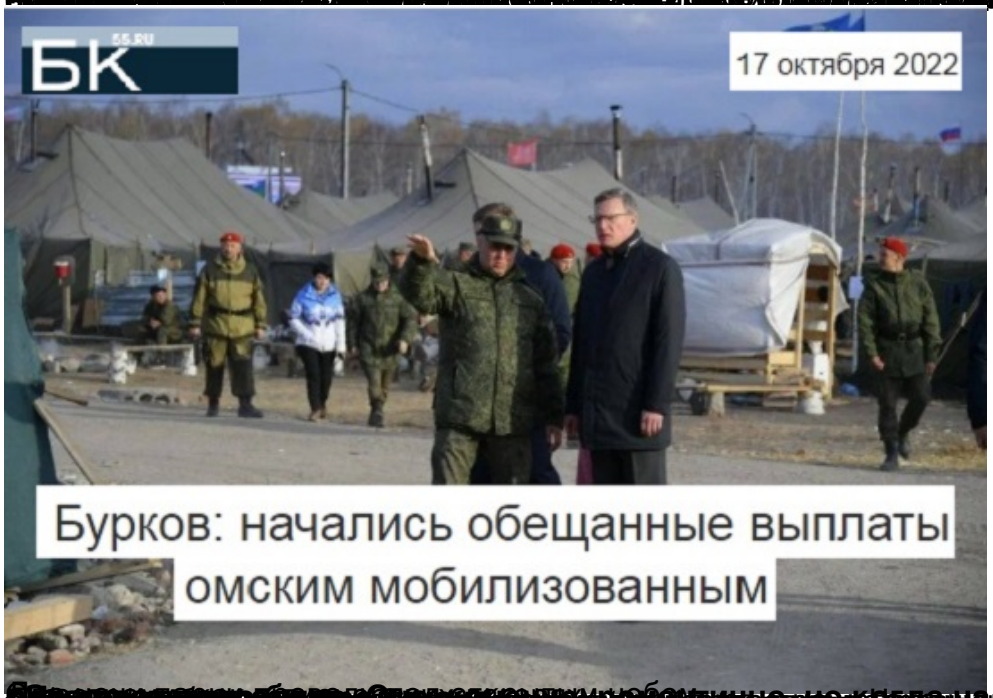

Автор: Administrator
19.10.2022 11:13

[illegible] образца помощь [illegible] до к тому

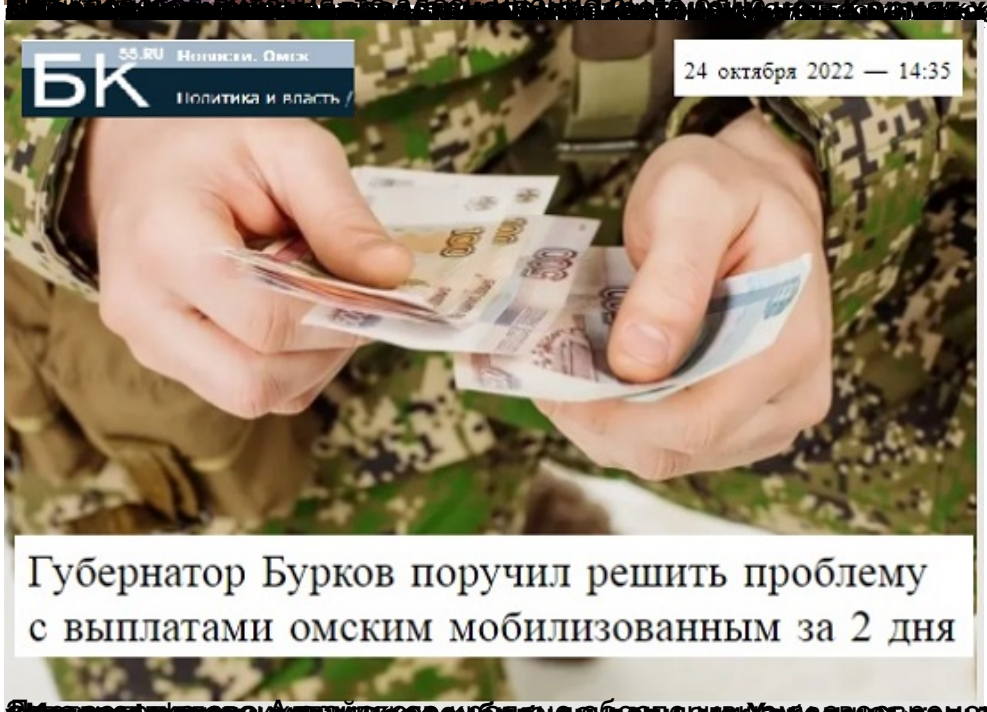

[illegible] 800 [illegible] ем

Автор: Administrator
19.10.2022 11:13

[redacted] но до

[redacted] куда

[redacted]

Автор: Administrator
19.10.2022 11:13

Автор: Administrator
19.10.2022 11:13

катание ребят из Черемушек и Светлого
в поступлейку, чтобы теплее было,

Автор: Administrator
19.10.2022 11:13

Автор: Administrator
19.10.2022 11:13

[illegible] уже скупили, а

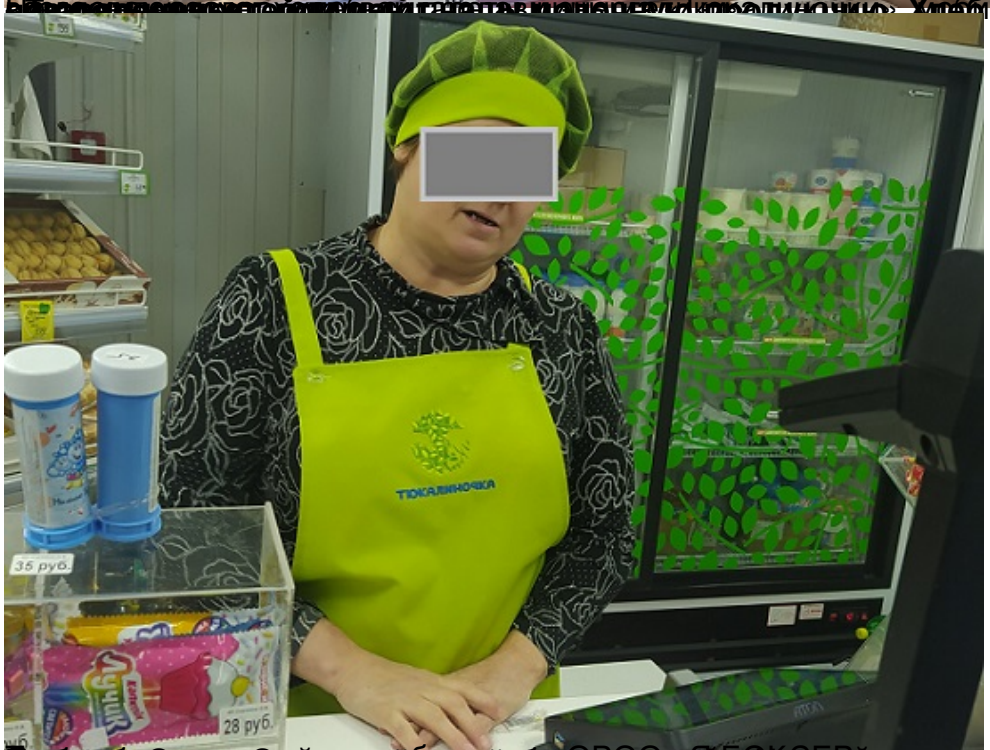

[illegible]

Автор: Administrator
19.10.2022 11:13

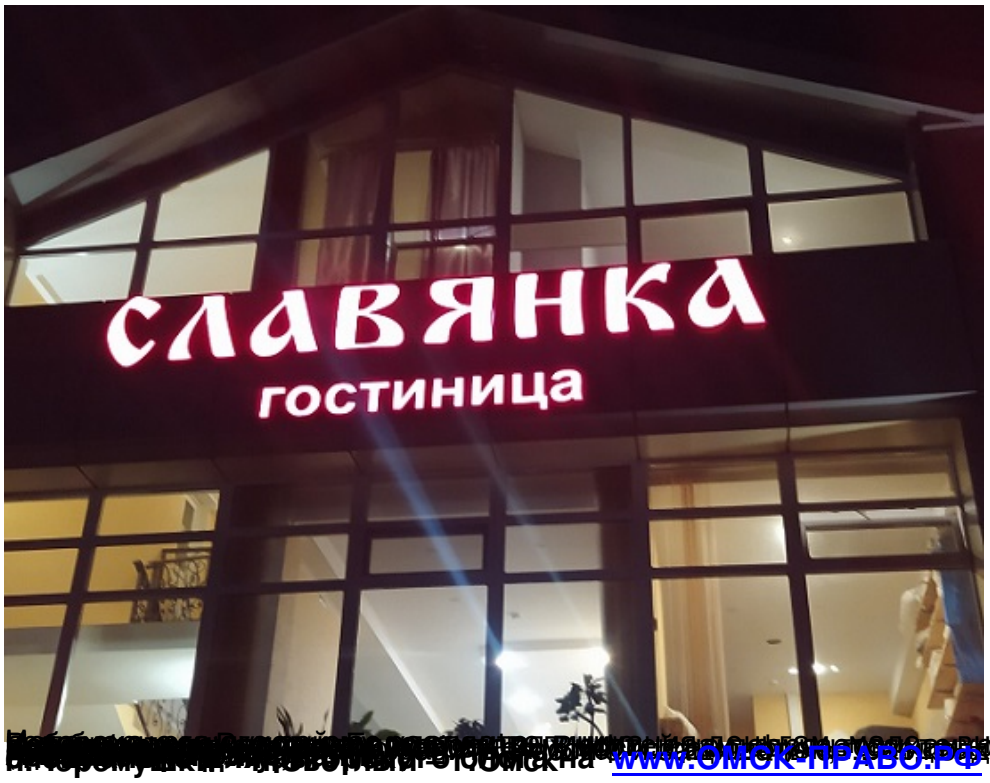

[redacted] www.OMSK-PRAVO.РФ