Автор: Administrator
15.10.2022 23:57

Судя по всему, ротация глав местной Прокуратуры, СКР и Полиции, призванная навести порядок по декриминализации социальной сферы мегаполиса, ни к чему позитивному, увы, не привела…

В сети Интернет размещено очередное Обращение пострадавших омичей-дольщиков к лидеру нации (см. «**24 сентября 2022 г.**» https://youtu.be/s7OHjfm1ZUI).

В это и без того сложное время люди, вложившие последние средства в приобретение бюджетных по стоимости квартир, оказались… выброшены на улицу!

Власти и правоохранители, можно сказать, который год наблюдают за проблемой рядовых граждан

со стороны.

Автор: Administrator
15.10.2022 23:57

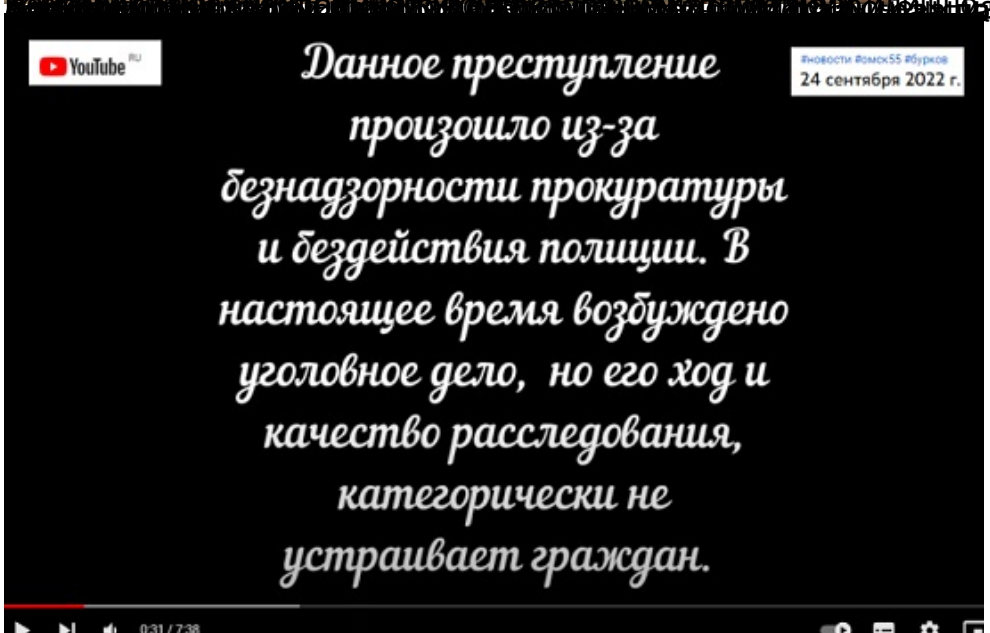

Автор: Administrator
15.10.2022 23:57

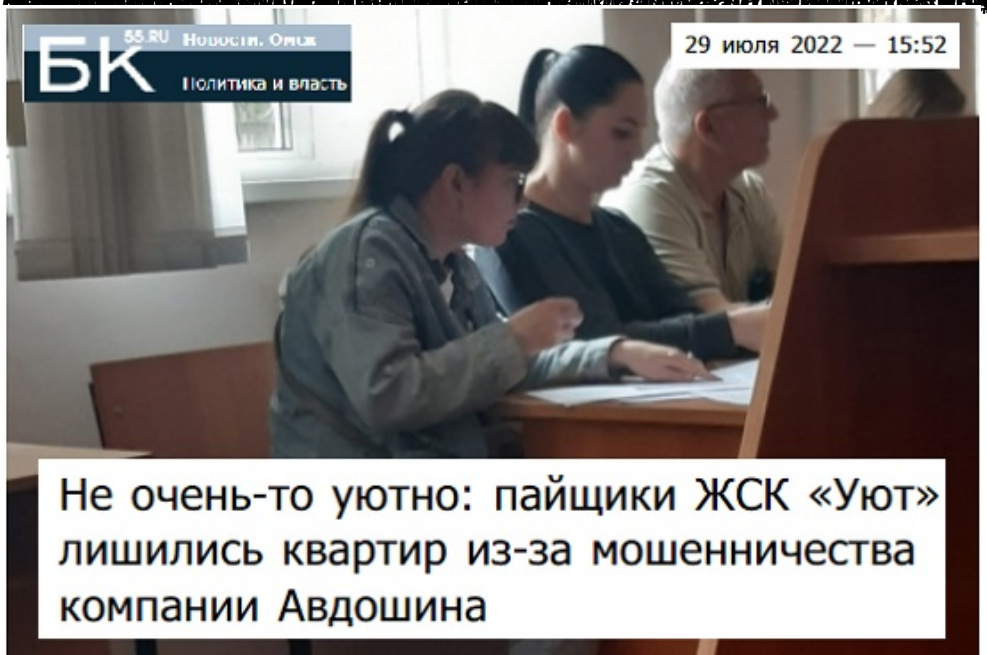

Автор: Administrator
15.10.2022 23:57

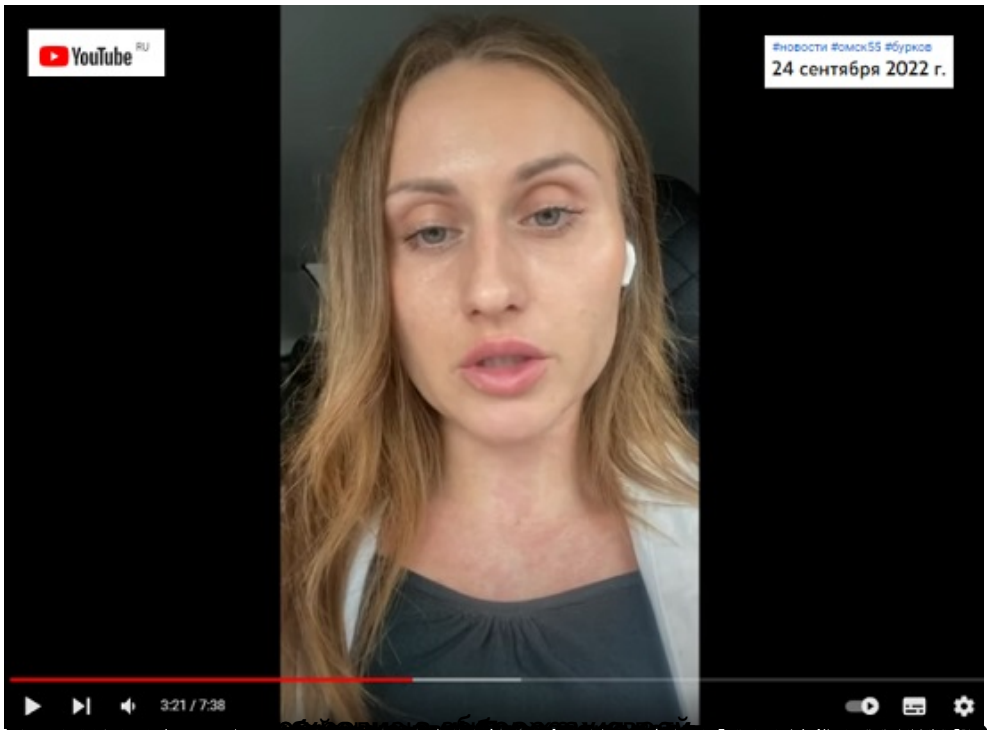

или

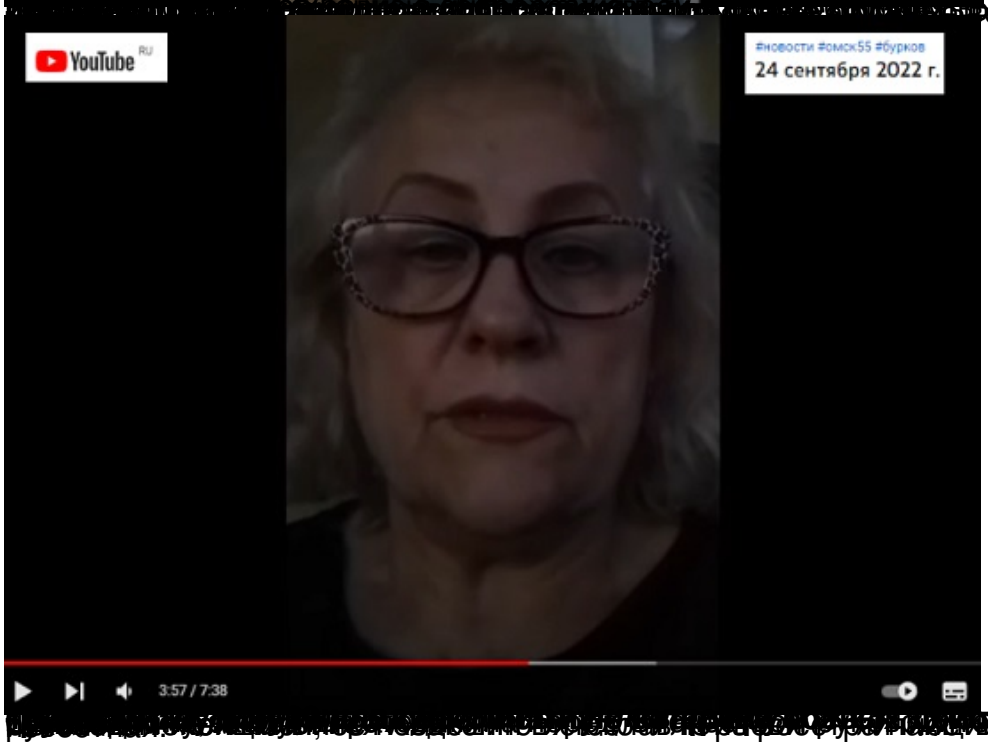

кую

Автор: Administrator
15.10.2022 23:57

АиФ Омск

Омский суд арестовал 58 квартир ЖСК «Уют» по обвинению в мошенничестве

С декабря 2014 по июль 2022 года представители ЖСК «Уют» продавали квартиры в доме 39 по улице 2-я Трамвайная. В источнике

Подробнее о событии

В Омске суд арестовал 58 квартир жилищно-строительного кооператива «Уют» Вечерний Омск. Неделя 14 октября в 14:25

В Омске арестовали 58 квартир ЖСК «Уют», которые были проданы дважды Om1.ru 14 октября в 14:25

Суд арестовал дважды проданные квартиры омского кооператива «Уют» РИА ОмскИнформ 14 октября в 13:17

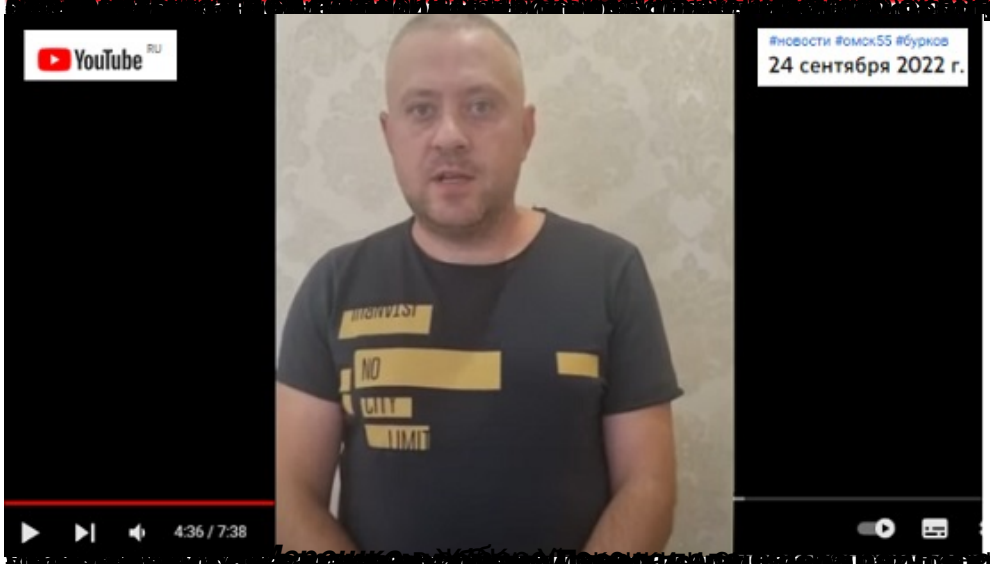

Президента Владимира Путина.

Автор: Administrator
15.10.2022 23:57

Автор: Administrator
15.10.2022 23:57

Автор: Administrator
15.10.2022 23:57

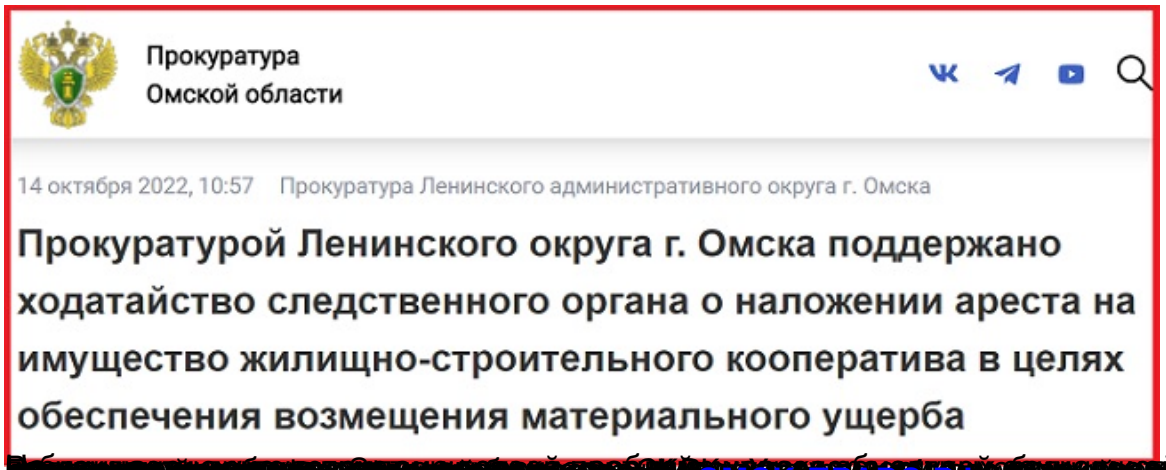

Прокуратура
Омской области

14 октября 2022, 10:57 Прокуратура Ленинского административного округа г. Омска

Прокуратурой Ленинского округа г. Омска поддержано ходатайство следственного органа о наложении ареста на имущество жилищно-строительного кооператива в целях обеспечения возмещения материального ущерба

[redacted] на WWW.OMSK-PRAVO.RF [redacted]